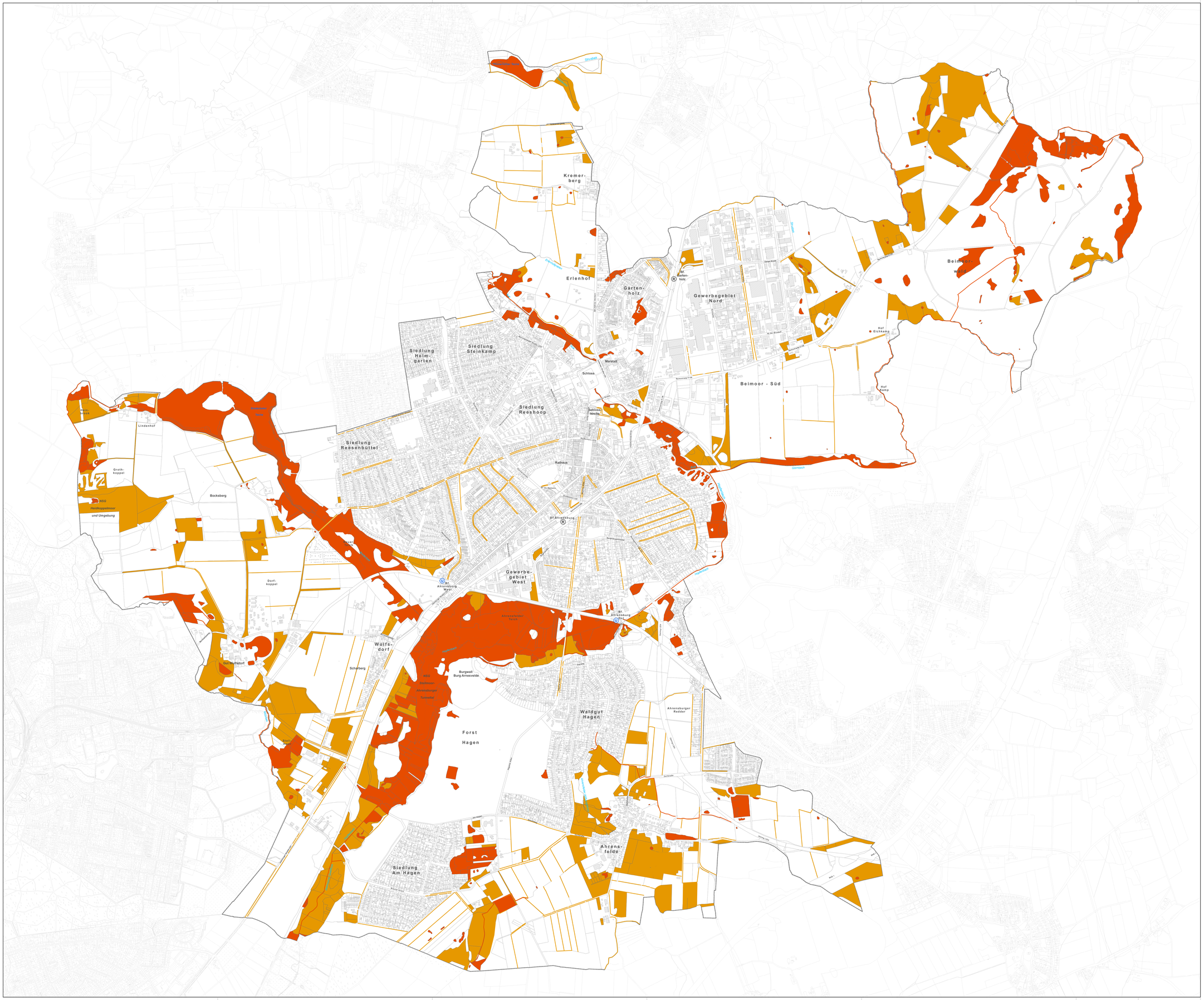

GESETZLICH GESCHÜTZTE BIOTOPE

Biotope geschützt nach:

§ 30 BNatSchG

§ 30 BNatSchG i.V.m. § 21 LNatSchG

Kartengrundlage
DGK5 : © LVermA-SH
Automatisierte Liegenschaftskarte (ALK) : © LVermA-SH

Projekt Landschaftsplan Ahrensburg	Maßstab 1 : 10.000 Plan 3
Auftraggeber/ Bauherr Stadt Ahrensburg	Datum/Änderung 06.01.2020 Projektnummer 11107
Planinhalt Gesetzlich geschützte Biotope	Bearbeiter/ Zeichner bu / haa
Planung Entwurf Gestaltung Landschaft Stadtraum Grünflächen Gärten Grünordnung Naturschutz UVP Ingenieurökologie	Urzeestr 1-3 22767 Hamburg Tel.: 040 / 38 91 280 Fax.:040 / 38 34 51 Entwicklung und Gestaltung von Landschaft E G L